

Punktspielbetrieb

- Leitfaden zur Mannschaftsmeldung und namentlichen Mannschaftsmeldung -

<u>Inhalt</u>	Seite	
1	Mannschaftsmeldung im Spielsystem nuLiga	1
1.1	Anmeldung im internen Vereinsbereich im Spielsystem nuLiga	1
1.2	Meldung neuer Mannschaften	2
1.2.1	Bearbeitung der Mannschaften	2
1.2.2	Fortfahren der Mannschaftsmeldung	3
1.2.3	Kontrolle und Abschluss der Meldung neuer Mannschaften	4
1.3	Meldung bestehender Mannschaften für die neue Saison	4
1.3.1	Bearbeitung der Mannschaften	5
1.3.2	Fortfahren der Mannschaftsmeldung	6
1.3.3	Kontrolle und Abschluss der Meldung neuer Mannschaften	6
2	Namentliche Mannschaftsmeldung im Spielsystem nuLiga	8
2.1	Anmeldung im internen Vereinsbereich im Spielsystem nuLiga	8
2.2	Übersicht	8
2.3	Namentliche Mannschaftsmeldung bearbeiten	10
2.3.1	Öffnen der namentlichen Mannschaftsmeldung	10
2.3.1.1	Einfügen von Spielern	13
2.3.2	Ergänzungen	15
2.3.3	Kontrolle und Abschluss der namentlichen Mannschaftsmeldung	16

1. Mannschaftsmeldung im Spielsystem nuLiga

1.1 Anmeldung im internen Vereinsbereich im Spielsystem nuLiga unter: <http://ntv.liga.nu>

Die Eingabe Ihrer Login Daten auf der nuLiga Startseite erfolgt hier:

Login

Benutzername

.....

Senden

Nach erfolgreicher Anmeldung werden Ihnen unter dem Reiter „Meldung“ die zur Auswahl stehenden Saisons angezeigt.

Der oben durch den roten Kasten markierte Bereich zeigt die Anzahl der Mannschaften, die in der vergangenen Saison gemeldet waren, jedoch für die kommende Spielzeit noch nicht bearbeitet wurden. Um die Meldung für die anstehende Saison vorzunehmen, klicken Sie bitte auf „Mannschaftsmeldung bearbeiten...“!

1.2 Meldung neuer Mannschaften

Meldung | Ergebniserfassung | Vereinsinfo | Mitglieder | Seminare | Downloads | Turniere | DTB Spieler-ID-Nr.

Meldung >

Mannschaftsmeldung Sommer 2014

1. Bearbeiten der Mannschaften - Übersicht | 2. Bemerkungen | 3. Kontrolle | 4. Druckbare Fassung

1.1. Neue Mannschaften melden

neue Mannschaft wählen... ▼

Neue Mannschaft melden

Die neu gemeldeten Mannschaften werden in die Liste unten aufgenommen.
Diese können dort während dem angegebenen Meldezeitraum wieder gelöscht werden.

1.2.1 Bearbeitung der Mannschaften

Die Meldung einer neuen Mannschaft erfolgt über das Dropdown Menü „neue Mannschaft wählen“ (s. roter Kasten).

1.1. Neue Mannschaften melden

neue Mannschaft wählen... ▼

Neue Mannschaft melden

Sie erhalten eine Auswahl von Mannschaften, die Sie melden können.

1.1. Neue Mannschaften melden

unterste Klasse (automatisch)

neue Mannschaft wählen...

- Herren V (4er) (RK)
- Herren 30 II (4er) (RK)
- Herren 40 III (4er) (RK)
- Herren 50 (4er) (RK)
- Herren 55 II (4er) (RK)
- Herren 60 (4er) (RK)
- Herren 65 (4er) (RK)
- Herren 70 (4er) (RK)
- Herren 75 (4er) (LL)
- Damen III (4er) (RK)
- Damen 30 III (4er) (RK)
- Damen 40 IV (4er) (RK)
- Damen 50 II (4er) (RK)
- Damen 55 (4er) (RK)
- Damen 60 (4er) (LL)
- Junioren A (4er) (Verbandsliga)
- Junioren A (4er) (Bezirksliga)
- Junioren A (4er) (Regionsliga)
- Junioren A (2er) (Regionsliga)
- Junioren B (4er) (Verbandsliga)
- Junioren B (4er) (Bezirksliga)
- Junioren B (4er) (Regionsliga)
- Junioren B (2er) (Regionsliga)
- Junioren C (2er) (Verbandsliga)
- Junioren C (2er) (Bezirksliga)
- Junioren C (2er) (Regionsliga)
- Juniorinnen A (4er) (Verbandsliga)
- Juniorinnen A (4er) (Bezirksliga)
- Juniorinnen A (4er) (Regionsliga)

Wählen Sie die gewünschte Mannschaft aus und klicken Sie anschließend auf den Button „Neue Mannschaft melden“ (s. roter Kasten oben).

Die neu gemeldeten Mannschaften erscheinen nun in der Übersicht unter NTV.



1.2. Mannschaftsmeldung bearbeiten

Sie können die Mannschaftsmeldung während dem angegebenen Meldezeitraum wiederholt bearbeiten. Achtung: Die Meldung ist unvollständig, solange es Mannschaften mit einem Status "noch nicht bearbeitet" gibt. Hinweis: Meldungen können für die spätere Bearbeitung unter Schritt "3. Kontrolle" gespeichert werden.

NTV NWE

Mannschaft	Klasse	Auf/Ab	Status	Löschen	Meldezeitraum
Herren (4er)	BK		neu gemeldet	<input type="checkbox"/>	16.12.2013 - 05.02.2014
Herren II (4er)	RK		neu gemeldet	<input type="checkbox"/>	16.12.2013 - 05.02.2014
Herren 40 (4er)	BK	▲	neu gemeldet	<input type="checkbox"/>	16.12.2013 - 05.02.2014
Herren 40 II (4er)	RK		neu gemeldet	<input type="checkbox"/>	16.12.2013 - 05.02.2014

Wenn Sie im Rahmen der Meldung eine Bemerkung für eine bestimmte Mannschaft abgeben möchten, dann klicken Sie diese bitte direkt an (s. roter Kasten oben). Es öffnet sich folgendes Fenster:

1.3. Detailinformationen zur Mannschaft: Junioren A (4er)

Status: neu gemeldet

Bemerkungen:

Mit * gekennzeichnete Felder sind Pflichtfelder

Letzte Änderung Verein: '12.12.2013 19:23' durch Benutzer '108020'

1.2.2 Fortfahren der Mannschaftsmeldung

Um die Mannschaftsmeldung abzuschließen, klicken Sie bitte in der Übersicht auf den Button „Weiter“!

Auf der nun folgenden Seite werden Ihnen die Anzahl der Plätze und der dazugehörige Belag angezeigt (s. unten aufgeführtes Beispiel). Darüber hinaus gibt es ein weiteres Bemerkungsfeld. Hier werden – falls überhaupt nötig – nur Informationen zur Platzanlage vermerkt, nicht aber Informationen, die einzelne Mannschaften betreffen!

Bemerkungen

Plätze

	Anzahl	Belag
Freiplätze	<input style="width: 50px;" type="text" value="6"/>	<input style="width: 100px;" type="text" value="Sand"/>
Hallenplätze	<input style="width: 50px;" type="text" value="4"/>	<input style="width: 100px;" type="text" value="Granulat"/>
Wettspielplätze	<input style="width: 50px;" type="text" value="6"/>	<input style="width: 100px;" type="text" value="Sand"/>

1.2.3 Kontrolle und Abschluss der Meldung neuer Mannschaften

Klicken Sie bitte erneut auf den Button „Weiter“.

Auf der folgenden Seite erhalten Sie nun noch einmal eine Übersicht aller gemeldeten Mannschaften. Bitte kontrollieren Sie diese und klicken Sie anschließend auf den Button „Speichern“, um die Mannschaftsmeldung abzuschließen.

1. Bearbeiten der Mannschaften - Übersicht 2. Bemerkungen 3. Kontrolle 4. Druckbare Fassung

Abbrechen << Zurück Speichern

Diese Mannschaftsmeldung ist vollständig bearbeitet! Bis zum Ende des jeweiligen Meldezeitraumes können Änderungen vorgenommen werden.

3. Kontrolle

Mannschaft (neu)	Mannschaft (alt)	Klasse	Auf/Ab	Status	Meldezeitraum
Herren (4er)	-	RK		neu gemeldet	16.12.2013 - 05.02.2014

Abbrechen << Zurück Speichern

Änderungen der Mannschaftsmeldung können Sie bis zum Ende des Meldezeitraumes jederzeit im Spielsystem nuLiga vornehmen.

1.3 Meldung bestehender Mannschaften für die neue Saison

Im Reiter „Meldungen“ sehen Sie den Gesamtstatus für Ihren Verein.

Klicken Sie auf „Mannschaftsmeldung bearbeiten“, um Mannschaften für die neue Saison zu melden, umzumelden oder abzumelden.

Sommer 2014

[Mannschaftsmeldung bearbeiten...](#)

Meldezeitraum: 01.11.2013 – 05.02.2014
Letzte Bearbeitung Verband/Bezirk: 16.12.2013 21:50, franke

- 0 Mannschaft(en) abgemeldet
- 0 Mannschaft(en) neu gemeldet
- 0 Mannschaft(en) insgesamt gemeldet  [\[PDF-Download\]](#)
- 16 Mannschaft(en) ist/sind noch nicht bearbeitet!**

In der Übersicht sehen Sie alle in der Vorsaison gemeldeten Mannschaften.

Unter „Tennis Nord-Ost“ finden Sie alle Mannschaften, die auf der Nord- und Regionalliga Ebene gespielt haben, und unter „NTV“ alle Mannschaften, die auf NTV-Ebene gespielt haben.

Eine Meldung für die Nord- und Regionalliga muss nicht erfolgen.

Sie müssen nun jede Mannschaft auf der NTV Ebene bearbeiten!

Wählen Sie jede einzelne Mannschaft aus, indem Sie die Mannschaft anklicken, und geben den Status für die neue Saison an.



1.3.1 Bearbeitung der Mannschaften

1.2. Mannschaftsmeldung bearbeiten

Sie können die Mannschaftsmeldung während dem angegebenen Meldezeitraum wiederholt bearbeiten. Achtung: Die Meldung ist unvollständig, solange es Mannschaften mit einem Status "noch nicht bearbeitet" gibt. Hinweis: Meldungen können für die spätere Bearbeitung unter Schritt "3. Kontrolle" gespeichert werden.

Tennis Nord-Ost

Mannschaft	Klasse	Auf/Ab	Status	Löschen	Meldezeitraum
Herren (4er)	NL		noch nicht bearbeitet	<input type="checkbox"/>	15.05.2012 - 31.05.2012
Herren 30 (4er)	NL		noch nicht bearbeitet	<input type="checkbox"/>	15.05.2012 - 31.05.2012
Herren 40 (4er)	RLNO		noch nicht bearbeitet	<input type="checkbox"/>	15.05.2012 - 31.05.2012
Herren 50 (4er)	RLNO		noch nicht bearbeitet	<input type="checkbox"/>	15.05.2012 - 31.05.2012
Damen (4er)	RLNO		noch nicht bearbeitet	<input type="checkbox"/>	15.05.2012 - 31.05.2012

NTV NWE

Mannschaft	Klasse	Auf/Ab	Status	Löschen	Meldezeitraum
Herren II (4er)	VL		noch nicht bearbeitet	<input type="checkbox"/>	07.06.2013 - 30.06.2013
Herren III (4er)	BL		noch nicht bearbeitet	<input type="checkbox"/>	07.06.2013 - 30.06.2013
Herren 30 (4er)	OL		noch nicht bearbeitet	<input type="checkbox"/>	07.06.2013 - 30.06.2013
Herren 30 II (4er)	VL		noch nicht bearbeitet	<input type="checkbox"/>	07.06.2013 - 30.06.2013
Damen II (4er)	VL		noch nicht bearbeitet	<input type="checkbox"/>	07.06.2013 - 30.06.2013
Damen III (4er)	VK		noch nicht bearbeitet	<input type="checkbox"/>	07.06.2013 - 30.06.2013
Damen 40 (4er)	LL		noch nicht bearbeitet	<input type="checkbox"/>	07.06.2013 - 30.06.2013

Aktualisieren

Löschen

Abbrechen

<< Zurück

Weiter >>

Nachdem Sie die Mannschaft angeklickt haben, gelangen Sie zu folgender Seite.

Unter „Status“ können Sie auswählen, ob Sie die Mannschaft erneut melden möchten wie in der Vorsaison, die Mannschaft abmelden möchten oder einen Altersklassenwechsel beantragen möchten.

1. Bearbeiten der Mannschaften - Herren (4er) 2. Bemerkungen 3. Kontrolle 4. Druckbare Fassung

1.3. Detailinformationen zur Mannschaft: Herren (4er)

Mannschafts-ID

Mannschafts-Nr

Mannschafts-Nr. im Vorjahr

Auf/Aussteiger aus Vorjahr

Status

Bemerkungen

Gewünschte Klasse bei Quereinstufung

Abfragen zur ausgewählten Mannschaft zu den Themen Auf- und Abstieg

Wir wären ggf. auch bereit in die nächsthöhere Liga/Klasse aufzusteigen. *

Ja

Nein

Wir möchten die ausgewählte Mannschaft tieferstufen (bitte die betreffende Klasse/Liga auswählen)

Nur für Verbandsadministratoren sichtbar:

Neue Klasse

Neuer Bewerb

Neue Größe

Mit * gekennzeichnete Felder sind Pflichtfelder



Sollte Ihre Mannschaft aufgestiegen sein, erscheint eine Pflichtabfrage, ob sie den Aufstieg tatsächlich annehmen möchten.

Sollte Ihre Mannschaft im Vorjahr Zweiter geworden sein, erscheint eine Pflichtabfrage, ob sie für den Fall, dass Plätze in der nächsthöheren Spielklasse frei sind, bereit sind aufzusteigen.

Beim Altersklassenwechsel wird Ihnen automatisch die nächsthöhere Altersklasse angezeigt.

Sollten Sie eine Altersklasse überspringen wollen oder die Mannschaft in eine niedrigere Altersklasse zurückstufen wollen, wählen Sie bitte trotzdem die automatisch angezeigte Altersklasse und geben im Feld „Bemerkungen“ an, in welche Altersklasse die Mannschaft tatsächlich wechseln soll.

1.3.2 Fortfahren der Mannschaftsmeldung

Um die Mannschaftsmeldung abzuschließen, klicken Sie bitte in der Übersicht auf den Button „Weiter“!

Auf der nun folgenden Seite werden Ihnen die Anzahl der Plätze und der dazugehörige Belag angezeigt (s. unten aufgeführtes Beispiel). Darüber hinaus gibt es ein weiteres Bemerkungsfeld. Hier werden – falls überhaupt nötig – nur Informationen zur Platzanlage vermerkt, nicht aber Informationen, die einzelne Mannschaften betreffen!

Bemerkungen

Plätze

	Anzahl	Belag
Freiplätze	<input type="text" value="6"/>	<input type="text" value="Sand"/>
Hallenplätze	<input type="text" value="4"/>	<input type="text" value="Granulat"/>
Wettspielplätze	<input type="text" value="6"/>	<input type="text" value="Sand"/>

1.3.3 Kontrolle und Abschluss der Meldung neuer Mannschaften

Klicken Sie bitte erneut auf den Button „Weiter“.

Auf der folgenden Seite erhalten Sie nun noch einmal eine Übersicht aller gemeldeten Mannschaften. Bitte kontrollieren Sie diese und klicken anschließend auf den Button „Speichern“, um die Mannschaftsmeldung abzuschließen.



3. Kontrolle

Mannschaft (neu)	Mannschaft (alt)	Klasse	Auf/Ab	Status	Meldezeitraum
Herren (4er)	Herren (4er)	BK		gemeldet	16.12.2013 - 05.02.2014
-	Herren II (4er)	RK		abgemeldet	16.12.2013 - 05.02.2014
Herren 40 (4er)	Herren 40 (4er)	BK	▲	gemeldet	16.12.2013 - 05.02.2014
Herren 40 II (4er)	Herren 40 II (4er)	RK		gemeldet	16.12.2013 - 05.02.2014
-	Herren 40 III (4er)	RK		abgemeldet	16.12.2013 - 05.02.2014
Herren 50 (4er)	Herren 50 (4er)	VK		gemeldet	16.12.2013 - 05.02.2014
-	Herren 55 (4er)	VK	▼	abgemeldet	16.12.2013 - 05.02.2014
Herren 65 (4er)	Herren 65 (4er)	VL		Wechsel in (Herren 70)	16.12.2013 - 05.02.2014
-	Herren 75 (4er)	OL	▼	abgemeldet	16.12.2013 - 05.02.2014
Damen (4er)	Damen (4er)	RK		gemeldet	16.12.2013 - 05.02.2014
Damen 30 (4er)	Damen 30 (4er)	RL	▼	Wechsel in (Damen 40)	16.12.2013 - 05.02.2014
Damen 40 (4er)	Damen 40 (4er)	BK		gemeldet	16.12.2013 - 05.02.2014
-	Damen 55 (4er)	BL	▼	abgemeldet	16.12.2013 - 05.02.2014

Änderungen der Mannschaftsmeldung können Sie bis zum Ende des Meldezeitraumes am **05.02.2014** jederzeit im Spielsystem nuLiga vornehmen.

2. Namentliche Mannschaftsmeldung im Spielsystem nuLiga

2.1 Anmeldung im internen Vereinsbereich im Spielsystem nuLiga unter:

<http://ntv.liga.nu>

Die Eingabe Ihrer Login Daten auf der nuLiga Startseite erfolgt hier:

Nach erfolgreicher Anmeldung werden Ihnen unter dem Reiter „Meldung“ die zur Auswahl stehenden Saisons angezeigt.

Um die Meldung für den kommenden Sommer vorzunehmen, klicken Sie bitte auf „Namentliche Mannschaftsmeldung bearbeiten...“!

Der oben durch den roten Kasten markierte Bereich zeigt die Anzahl der gemeldeten Mannschaften, die für die kommende Saison bearbeitet bzw. noch nicht bearbeitet worden sind. Hierbei handelt es sich ausschließlich um Mannschaften des Erwachsenenbereichs.

2.2 Übersicht

Hier sehen Sie alle gemeldeten Mannschaften.

Um die namentlichen Mannschaftsmeldungen zu bearbeiten wählen Sie jede einzelne Mannschaft aus, indem Sie die Mannschaft anklicken.



Meldung >

Namentliche Mannschaftsmeldung Winter 2013/2014

Namentliche Mannschaftsmeldung

Tennis Nord-Ost

Meldung	Download	Status	letzte Bearbeitung Verein	letzte Bearbeitung Verband/Bezirk	Meldezeitraum
Herren	-	noch nicht bearbeitet			15.09.2013 - 10.12.2013
Herren 40	-	noch nicht bearbeitet			15.09.2013 - 20.10.2013
Herren 50	-	noch nicht bearbeitet	07.10.2013 09:59,		15.09.2013 - 20.10.2013
Damen	-	noch nicht bearbeitet			15.09.2013 - 10.12.2013

NTV NWE

Meldung	Download	Status	letzte Bearbeitung Verein	letzte Bearbeitung Verband/Bezirk	Meldezeitraum
Herren	-	noch nicht bearbeitet			12.10.2013 - 08.12.2013
Herren 30	-	noch nicht bearbeitet			12.10.2013 - 20.10.2013
Damen	-	noch nicht bearbeitet			12.10.2013 - 08.12.2013
Damen 40	[PDF]	bearbeitet	12.10.2013 09:30,		12.10.2013 - 20.10.2013

[Zurück zur Einstiegsseite...](#)

Unterschiedliche Ebenen:

Es werden Ihnen zwei Ebenen angeboten, auf denen gemeldet werden kann:

- „Tennis Nord-Ost“: Haben Sie Mannschaften in der Nord- oder Regionalliga gemeldet, dann müssen Sie auf dieser Ebene ihre Namentliche Mannschaftsmeldung abgeben.
- „NTV“: Für alle Mannschaften, die Sie von der 2. Regionsklasse bis zur Oberliga gemeldet haben, müssen Sie auf dieser Ebene die Namentliche Mannschaftsmeldung abgeben.

Erläuterung der einzelnen Spalten

Meldung:

Es werden Ihnen alle Altersklassen angezeigt, in denen Sie mindestens eine Mannschaft gemeldet haben.

Sollten Sie sowohl mindestens eine Mannschaft in einer Altersklasse auf Nord- und Regionalliga Ebene als auch auf der NTV Ebene gemeldet haben, dann müssen Sie eine **identische** namentliche Mannschaftsmeldung auf **beiden** Ebenen abgeben! Die Meldung auf der NTV Ebene darf aber mehr Spieler enthalten!

Status:

Unter Status wird Ihnen angezeigt, ob Sie bereits ihre namentliche Mannschaftsmeldung für die entsprechende Altersklasse bearbeitet haben. Es gibt hierbei drei Unterscheidungen:

Herren noch nicht bearbeitet

- „**noch nicht bearbeitet**“ ohne ein Datum in der Spalte „letzte Bearbeitung Verein“
→ Diese Altersklasse wurde noch gar nicht bearbeitet!

Herren 50 - noch nicht bearbeitet 07.10.2013 09:59,

- „**noch nicht bearbeitet**“ mit einem Datum in der Spalte „letzte Bearbeitung“
→ Diese Altersklasse wurde bearbeitet, aber aufgrund einer Unstimmigkeit (z.B. in der LK-Reihung) wurde die namentliche Mannschaftsmeldung nur zwischengespeichert!
→ Eine weitere Bearbeitung ist zwingend erforderlich!

Damen 40  [PDF] bearbeitet 12.10.2013 09:30,

- „bearbeitet“
 - ➔ Diese namentliche Mannschaftsmeldung ist korrekt abgeschlossen und muss nicht weiter bearbeitet werden!

Download:

Sollte ihre namentliche Mannschaftsmeldung korrekt abgespeichert sein, d.h. der Status steht auf „bearbeitet“, dann erscheint in der Spalte „Download“ ein PDF-Symbol. Durch klicken auf das PDF-Symbol bekommen Sie die namentliche Mannschaftsmeldung als PDF-Dokument.

NTV NWE

Meldung	Download	Status	letzte Bearbeitung Verein
Herren		noch nicht bearbeitet	
Herren 30	-	noch nicht bearbeitet	
Damen	-	noch nicht bearbeitet	
Damen 40	 [PDF]	bearbeitet	12.10.2013 09:30,

letzte Bearbeitung Verein:

In dieser Spalte wird dokumentiert, wer wann zuletzt die namentliche Mannschaftsmeldung bearbeitet hat.

Damen 40	 [PDF]	bearbeitet	12.10.2013 09:30, olaf.pickhardt@ntv-tennis.de	12.10.2013 - 20.10.2013
----------	---	------------	---	-------------------------

Aus dem Beispiel erkennen wir:

Am 12.10.2013 um 09:30 Uhr hat der Nutzer mit der E-Mail Adresse olaf.pickhardt@ntv-tennis.de zuletzt die namentliche Mannschaftsmeldung bearbeitet.

Achtung:

Sollte ein Verein noch nicht auf personalisierte Anmeldung umgestellt haben, erscheint anstatt der E-Mail Adresse nur die Vereinsnummer (z.B. 109022).

letzte Bearbeitung Verband / Bezirk:

In dieser Spalte wird dokumentiert, wann und durch wen vom Verband zuletzt die namentliche Mannschaftsmeldung bearbeitet wurde, z.B. wenn Korrekturen seitens des Verbandes vorgenommen werden mussten (Doppelmeldung, Nachmeldung, etc.).

Meldezeitraum:

Es wird ihnen der Meldezeitraum für die entsprechende Altersklasse angezeigt.

Im Beispiel gilt (für beide Ebenen):

Damen und Herren: 12.10. - 10.12.2013

Alle Altersklassen: 12.10. - 20.10.2013

2.3 Namentliche Mannschaftsmeldung bearbeiten

2.3.1 Öffnen der namentlichen Mannschaftsmeldung

Um eine namentliche Mannschaftsmeldung zu bearbeiten, müssen Sie, wie oben dargestellt, in der Übersicht auf die entsprechende Mannschaft klicken, die Sie bearbeiten möchten.



Durch Klicken auf eine Mannschaft öffnet sich die folgende Seite:

1. Namentliche Mannschaftsmeldung bearbeiten - Herren 2. Ergänzungen 3. Kontrolle 4. Druckbare Fassung

Abbrechen << Zurück Weiter >>

1. Namentliche Mannschaftsmeldung bearbeiten

Rang	Spieler	VJ	Nat.	DGR	LK	MF	ID-Nummer	Geb.-Dat.	SG	Ldschen
<input type="text" value="1"/>	Max	1	-	LK11	<input type="checkbox"/>	19520014	20.05.1995		<input type="checkbox"/>	<input type="checkbox"/>
<input type="text" value="2"/>	Lucas	2	-	LK13	<input type="checkbox"/>	19612345	01.01.1996		<input type="checkbox"/>	<input type="checkbox"/>
<input type="text" value="3"/>	Lorenz	3	AUT	-	LK13	<input type="checkbox"/>	19412345	01.01.1994		<input type="checkbox"/>
<input type="text" value="4"/>	Philipp-Johannes	4	-	LK14	<input type="checkbox"/>	19312345	01.01.1993		<input type="checkbox"/>	<input type="checkbox"/>
<input type="text" value="5"/>	Tim	5	-	LK17	<input type="checkbox"/>	19212345	01.01.1992		<input type="checkbox"/>	<input type="checkbox"/>
<input type="text" value="6"/>	Ben	6	-	LK19	<input type="checkbox"/>	19112345	01.01.1991		<input type="checkbox"/>	<input type="checkbox"/>
<input type="text" value="7"/>	Anton	7	-	LK20	<input type="checkbox"/>	19012345	01.01.1990		<input type="checkbox"/>	<input type="checkbox"/>

Sortieren nach:

Abbrechen << Zurück Weiter >>

Abkürzungsverzeichnis

VJ	Vorjahresrang
DGR	Deutsche Gesamtrangliste Aktive
MF	Mannschaftsführer
SG...	Spielgemeinschaft (Vereinsnummer)
ID	Spieler erfüllt §10.7 des DTB-Regionalligastatutes
<input type="checkbox"/>	Spieler Löschen

Spieler

Mitglieder

Regelkonform | alle Mitglieder

- Al Wolfgang (1945)
- Al Friedrich (1942) - LK21
- A , Frank (1971)
- A , Kai-Bernd (1976)
- A. Adolf (1942) - LK23
- Br Michael (1951)
- Br , Niklas (1997) - LK23
- Br Nils (2000)
- Bl Peter (1945) - LK18
- Br Johannes (1959) - LK23
- Br Dirk (1963) - LK23
- Br , Leon (1996) - LK23
- B Axel (1976) - LK23
- B , Jan (1991)
- Br , Roland (1934)

als Spieler mit Rang

nur als Mannschaftsführer

<< Einfügen

* ... Spieler hat die maximal mögliche Anzahl an Einträgen in Nam. Meldungen erreicht

Spielgemeinschaft

Verein-Nr oder Name oder Ort

Nachname (vollständig)

Vorname (unvollständig)

regelkonformer Spieler

als Spieler mit Rang

<< Spieler suchen/einfügen

Sollten Sie bereits im vergangenen Winter eine Mannschaft in dieser Altersklasse gemeldet haben, wird Ihnen jetzt die Reihung des vergangenen Jahres angezeigt.

Erläuterung der einzelnen Spalten

Rang

Den Rang können Sie manuell bearbeiten. Wenn Sie im Feld vor dem Spielernamen eine entsprechende Ziffer eingeben und auf den Button drücken, dann verschiebt sich der Spieler auf die entsprechende Position.

Spieler

In der Spalte Spieler wird Ihnen der Name des Spielers angezeigt. Nachname, Vorname, seine LK, seine ID-Nummer und sein Geburtsdatum können Sie der Zeile entnehmen.

VJ

Unter VJ bekommen Sie die Position angezeigt, die der Spieler im Vorjahr auf der namentlichen Mannschaftsmeldung in dieser Altersklasse eingenommen hat.

Nat.

Sollte es sich bei dem Spieler um einen Spieler mit einer anderen Nationalität als Deutsch handeln, wird Ihnen in diesem Feld angezeigt welche Nationalität für diesen Spieler im System hinterlegt ist.

DGR / DR-Sen.

Unter DGR bekommen Sie bei den Aktiven den aktuellen Ranglistenplatz angezeigt.

<input type="text"/>	ipner, Daniel	<input type="text" value="D 133"/>	LK1	<input type="checkbox"/>	2442	01.	<input type="checkbox"/>	<input type="checkbox"/>	<input type="checkbox"/>
----------------------	---------------	------------------------------------	-----	--------------------------	------	-----	--------------------------	--------------------------	--------------------------

Bei den Senioren wird Ihnen unter DR-Sen. der aktuelle Rang bei den Senioren angezeigt, mit



dem Zusatz der Altersklasse.

<input type="checkbox"/>	gerodt, Ingo	1	D 5/H40	LK1	<input type="checkbox"/>	1474	26.		<input type="checkbox"/>	
--------------------------	--------------	---	----------------	-----	--------------------------	------	-----	--	--------------------------	--

LK

Damit die namentliche Mannschaftsmeldung abgeschlossen werden kann, muss die LK-Reihenfolge eingehalten werden. Durch Drücken des **DGR/MSP/LK** - Buttons kann eine automatische LK-Reihung erfolgen.

Sollte die LK-Reihung nicht eingehalten worden sein, bekommen Sie beim Versuch, zur nächsten Seite zu gelangen, eine entsprechende Meldung. Die namentliche Mannschaftsmeldung kann nicht abgeschlossen werden!

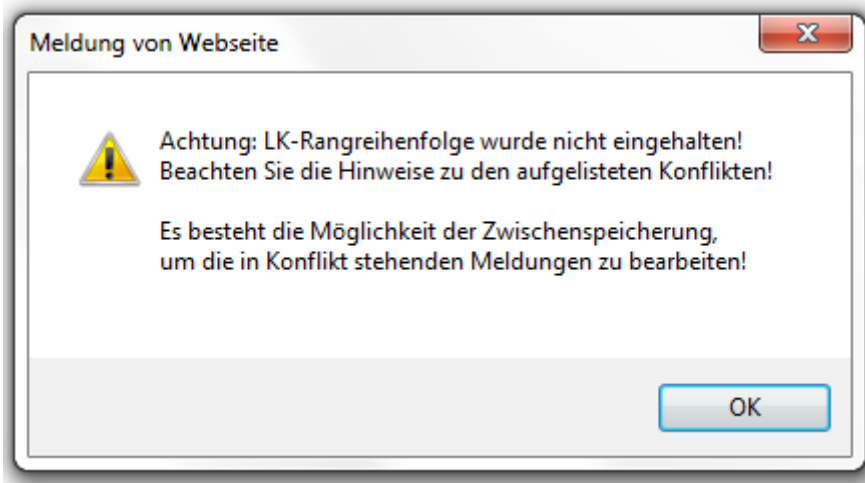

MF

In dieser Spalte kann ein Haken bei dem Spieler gesetzt werden, der als Mannschaftsführer angezeigt werden soll. Sollten Sie mehrere Mannschaften in der Altersklasse gemeldet haben, müssen Sie gemäß der Anzahl der Mannschaften entsprechend viele Haken setzen.

Sollten nicht ausreichend Mannschaftsführer benannt sein, bekommen Sie einen Hinweis und müssen dieses erst korrigieren bevor Sie fortfahren können.

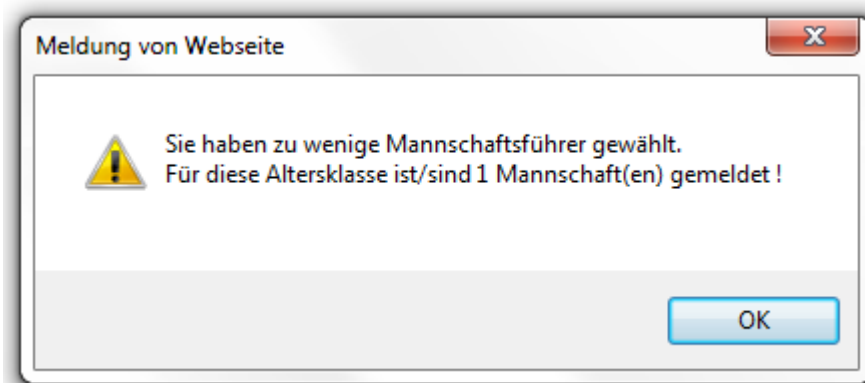

SG

Sollte ein Spieler aus einem anderen Verein mit auf die namentliche Mannschaftsmeldung gesetzt worden sein, dann erscheint unter SG die Vereinsnummer des Vereins, aus dem der Spieler kommt (205245).

1	Pickhardt, Olaf	N	-	LK23	<input type="checkbox"/>	17451362	17.03.1974	205245		<input type="checkbox"/>	
---	-----------------	---	---	------	--------------------------	----------	------------	---------------	--	--------------------------	--



Löschen

Um einen Spieler von der vorhandenen namentlichen Mannschaftsmeldung wieder zu entfernen, müssen Sie im Kästchen am Ende der Zeile (vor dem Mülleimer) einen Haken setzen. Um die Löschung abzuschließen, müssen Sie den **Löschen**-Button unten anklicken. Der Spieler verschwindet danach von der Meldeliste.

1	Pickhardt, Olaf	N	-	LK23	<input type="checkbox"/>	17451362	17.03.1974	205245		<input checked="" type="checkbox"/>	
---	-----------------	---	---	------	--------------------------	----------	------------	--------	--	-------------------------------------	--

2.3.1.1 Einfügen von Spielern

Im Feld „Spieler“ auf der rechten Seite finden Sie zwei Möglichkeiten, Spieler auf die namentliche Mannschaftsmeldung zu setzen:

- aus dem Mitgliederstamm
- aus einem anderen Verein als Spielgemeinschaft

1. Namentliche Mannschaftsmeldung bearbeiten - Herren 2. Ergänzungen 3. Kontrolle 4. Druckbare Fassung

Abbrechen << Zurück Weiter >>

1. Namentliche Mannschaftsmeldung bearbeiten

Herren											
Rang	Spieler	VJ	Nat.	DGR	LK	MF	ID-Nummer	Geb.-Dat.	SG	Löschen	
1	Max	1	-	LK11	<input type="checkbox"/>	19520014	20.05.1995		<input type="checkbox"/>		
2	Lucas	2	-	LK13	<input type="checkbox"/>	19612345	01.01.1996		<input type="checkbox"/>		
3	Lorenz	3	AUT	-	LK13	<input type="checkbox"/>	19412345	01.01.1994		<input type="checkbox"/>	
4	Philipp-Johannes	4	-	LK14	<input type="checkbox"/>	19312345	01.01.1993		<input type="checkbox"/>		
5	Tim	5	-	LK17	<input type="checkbox"/>	19212345	01.01.1992		<input type="checkbox"/>		
6	Ben	6	-	LK19	<input type="checkbox"/>	19112345	01.01.1991		<input type="checkbox"/>		
7	Anton	7	-	LK20	<input type="checkbox"/>	19012345	01.01.1990		<input type="checkbox"/>		

Sortieren nach: Rang VJ DGR/MSP/LK Löschen

Abbrechen << Zurück Weiter >>

Abkürzungsverzeichnis

VJ	Vorjahresrang
DGR	Deutsche Gesamtrangliste Aktive
MF	Mannschaftsführer
SG...	Spielgemeinschaft (Vereinsnummer)
ID	Spieler erfüllt §10.7 des DTB-Regionalligastatutes
	Spieler löschen

Spieler

Mitglieder

Regelkonform | alle Mitglieder

A: Wolfgang (1945)
 A: Friedrich (1942) - LK21
 A: Frank (1971)
 A: Kai-Bernd (1976)
 A: Adolf (1942) - LK23
 B: Michael (1951)
 B: Niklas (1987) - LK23
 B: Nils (2000)
 B: Peter (1945) - LK18
 B: Johannes (1959) - LK23
 B: Dirk (1963) - LK23
 B: Leon (1996) - LK23
 B: Axel (1976) - LK23
 B: Jan (1991)
 B: Roland (1934)

als Spieler mit Rang
 nur als Mannschaftsführer

<< Einfügen

* ... Spieler hat die maximal mögliche Anzahl an Einträgen in Nam. Meldungen erreicht

Spielgemeinschaft

Verein-Nr oder Name oder Ort

Nachname (vollständig)

Vorname (unvollständig)

regelkonformer Spieler

als Spieler mit Rang

<< Spieler suchen/einfügen

Mitglieder:

In der oberen Auswahlbox unter „Mitglieder“ bekommen Sie alle Spieler/Innen Ihres Vereins angezeigt. Es gibt dabei wiederum zwei Auswahlmöglichkeiten zum Anklicken:

- a) Regelkonform
- b) alle Mitglieder

Mitglieder
 Regelkonform | alle Mitglieder

A	, Helmut (1942) - LK23
B	, Sebastian (1978) - LK5
B	, Charles James (1965) - LK12
B	, Holger (1967) - LK6
B	, Günter (1936)
B	, Hagen (1949) - LK13
B	, Martin (1950)
C	, Joachim (1931)
C	Klaus (1942)
D	, Eberhard (1943)
D	, Jürgen (1950)
D	, Jens (1969)
E	, Dieter (1936)
E	, Jens (1965) - LK9
E	, Peter (1957) - LK8

als Spieler mit Rang
 nur als Mannschaftsführer
 << Einfügen

Um einen Spieler auf die namentliche Mannschaftsmeldung zu setzen, muss der entsprechende Spieler durch Anklicken markiert werden.

B	, Charles James (1965) - LK12
B	, Holger (1967) - LK6
B	, Günter (1936)
B	Hagen (1949) - LK13
B	, Martin (1950)
C	, Joachim (1931)
C	, Klaus (1942)

Im Anschluss müssen Sie im Kästchen als Spieler mit Rang den entsprechenden Rang eingeben, an den der Spieler gesetzt werden soll!

Durch Klicken des -Buttons wird der Spieler auf die namentliche Mannschaftsmeldung an die entsprechende Stelle gesetzt.

Regelkonform

Durch Anklicken von „Regelkonform“ bekommen Sie alle Spieler angezeigt, die in der entsprechenden Altersklasse spielberechtigt sind. Alle Spieler in dieser Auswahlbox dürfen auf die namentliche Mannschaftsmeldung gesetzt werden, da Sie das entsprechende Alter erreicht und Geschlecht haben.

Wichtig:

Nur im Sommer gilt die Lizenzordnung! In der Auswahlbox stehen dann nur Spieler, die das entsprechende Alter und Geschlecht für die Altersklasse sowie eine gültige Lizenz für den Verein haben!

alle Mitglieder

In der Auswahlbox unter „Mitglieder“ bekommen Sie alle Spieler angezeigt, die Sie bereits im System selbst eingepflegt haben. Dabei wird nicht auf Alter, Geschlecht und Lizenz geachtet.

Spielgemeinschaft:

Spieler, die Mitglied in einem anderen Verein sind, können ebenfalls auf die Namentliche Mannschaftsmeldung gesetzt werden (s. § 11 und § 12 Abs. 1+6 WSpO). Um den entsprechenden Spieler zu finden, gibt es folgende Suchmaske:



Spielgemeinschaft

Verein-Nr oder Name oder Ort

Nachname (vollständig)

Vorname (unvollständig)

regelkonformer Spieler

als Spieler mit Rang

<< Spieler suchen/einfügen

Spielgemeinschaft

MTV Groß Lafferde

Pickhardt

Olaf

regelkonformer Spieler

als Spieler mit Rang

<< Spieler suchen/einfügen

Für die Suche benötigen Sie folgende Information des neuen Spielers:

- a) Vereins-Nummer oder den Ort des Vereins
- b) den vollständigen Nachnamen
- c) und den Vornamen

Mit dem Haken bei **regelkonformer Spieler** sucht das System nur einen Spieler, der neben den Informationen a)-c) auch das korrekte Alter und Geschlecht für die entsprechende Altersklasse besitzt.

Im Kästchen **als Spieler mit Rang** geben Sie den entsprechenden Rang ein, an den der Spieler gesetzt werden soll!

Durch Klicken des **<< Spieler suchen/einfügen** -Buttons wird der Spieler auf die namentliche Mannschaftsmeldung an die entsprechende Stelle gesetzt und in der Meldeliste angezeigt.

2.3.2 Ergänzungen

1. Namentliche Mannschaftsmeldung bearbeiten - Herren 2. Ergänzungen 3. Kontrolle 4. Druckbare Fassung

Abbrechen << Zurück Weiter >>

1. Namentliche Mannschaftsmeldung bearbeiten

Rang	Spieler	VJ	Nat.	DGR	LK	MF	ID-Nummer	Geb.-Dat.	SG	Löschen
<input type="text" value="1"/>	Max	1	-	LK11	<input type="checkbox"/>	19520014	20.05.1995		<input type="checkbox"/>	<input type="checkbox"/>
<input type="text" value="2"/>	Lucas	2	-	LK13	<input type="checkbox"/>	19612345	01.01.1996		<input type="checkbox"/>	<input type="checkbox"/>
<input type="text" value="3"/>	Lorenz	3	AUT	LK13	<input type="checkbox"/>	19412345	01.01.1994		<input type="checkbox"/>	<input type="checkbox"/>
<input type="text" value="4"/>	Philipp-Johannes	4	-	LK14	<input type="checkbox"/>	19312345	01.01.1993		<input type="checkbox"/>	<input type="checkbox"/>
<input type="text" value="5"/>	Tim	5	-	LK17	<input type="checkbox"/>	19212345	01.01.1992		<input type="checkbox"/>	<input type="checkbox"/>
<input type="text" value="6"/>	Ben	6	-	LK19	<input type="checkbox"/>	19112345	01.01.1991		<input type="checkbox"/>	<input type="checkbox"/>
<input type="text" value="7"/>	Anton	7	-	LK20	<input type="checkbox"/>	19012345	01.01.1990		<input type="checkbox"/>	<input type="checkbox"/>

Sortieren nach:

Spieler

Mitglieder

Regelkonform | alle Mitglieder

- Al Wolfgang (1945)
- Al Friedrich (1942) - LK21
- A Frank (1971)
- A Kal-Bernd (1976)
- A Adolf (1942) - LK23
- Br Michael (1951)
- Be Niklas (1997) - LK23
- Be Nils (2000)
- Bl Peter (1945) - LK18
- Br Johannes (1959) - LK23
- Br Dirk (1963) - LK23
- Br Leon (1996) - LK23
- B Axel (1976) - LK23
- B Jan (1991)
- Bl Roland (1934)

als Spieler mit Rang

nur als Mannschaftsführer

<< Einfügen

* ... Spieler hat die maximal mögliche Anzahl an Einträgen in Nam. Meldungen erreicht

Spielgemeinschaft

Verein-Nr oder Name oder Ort

Nachname (vollständig)

Vorname (unvollständig)

regelkonformer Spieler

als Spieler mit Rang

<< Spieler suchen/einfügen

Abbrechen << Zurück **Weiter >>**

Abkürzungsverzeichnis

VJ	Vorjahresrang
DGR	Deutsche Gesamtrangliste Aktive
MF	Mannschaftsführer
SG...	Spielgemeinschaft (Vereinsnummer)
ID	Spieler erfüllt §10.7 des DTB-Regionalligastatutes
	Spieler löschen



Durch Klicken auf **Weiter >>** und keiner Fehlermeldung wird Ihnen die nächste Seite angezeigt:
Vervollständigung der Daten der Mannschaftsführer

1. Namentliche Mannschaftsmeldung bearbeiten - Herren 2. Ergänzungen 3. Kontrolle 4. Druckbare Fassung 5. E-Mail senden

Abbrechen << Zurück Weiter >>

2.1.1. Vervollständigung der Daten der Mannschaftsführer

Bitte ergänzen Sie mindestens eine Telefonnummer und E-Mail Adresse der rot markierten Mannschaftsführer und überprüfen Sie die Daten der anderen Mannschaftsführer.
 Daten von Mannschaftsführer aus einer Spielgemeinschaft können nicht bearbeitet werden!
 Bitte wenden Sie sich bei notwendigen Änderungen an den Verein, mit dem Sie eine Spielgemeinschaft eingegangen sind!

Hinweis zur Bearbeitung

diese Angaben sind verpflichtend
 eine dieser Angaben ist verpflichtend

Mannschaftsführer

Tel. Privat	<input type="text"/>	veröffentlichen ▼	Fax	<input type="text"/>	veröffentlichen ▼
Tel. Mobil	<input type="text"/>	veröffentlichen ▼	E-Mail	lo-...@...e.de	veröffentlichen ▼
Tel. Geschäft	<input type="text"/>	veröffentlichen ▼	<input type="checkbox"/> keine E-Mail vorhanden		
PLZ	<input type="text"/>	veröffentlichen ▼	Ort	Hannover	veröffentlichen ▼
Straße	<input type="text"/>	nicht veröffentlichen ▼			
Datenschutzklärung*	<input type="checkbox"/> Ich habe mir die entsprechenden Zustimmungen zur Erfassung der personenbezogenen Daten eingeholt				

2.1.2. Zuordnung der Mannschaftsführer zur Mannschaft und Infos

Mannschaft	Mannschaftsführer	Infos für gegnerische Mannschaften:
Herren (4er)	<input type="text"/>	<input type="text"/>

Workflow

Vorgabe

Text

Abbrechen << Zurück Weiter >>

Auf dieser Seite müssen die Daten der Mannschaftsführer kontrolliert und gegebenenfalls ergänzt und die (Nicht-)Veröffentlichung der jeweiligen Daten gewählt sowie das Vorliegen der Einverständniserklärung bestätigt werden.

Über **Weiter >>** gelangen Sie auf die nächste Seite.

2.3.3 Kontrolle und Abschluss der namentlichen Mannschaftsmeldung

Unter Kontrolle bekommen Sie noch einmal die gesamte namentliche Mannschaftsmeldung angezeigt. Sie müssen diese nun noch einmal kontrollieren. Veränderungen können auf dieser Seite nicht vorgenommen werden!



1. Namentliche Mannschaftsmeldung bearbeiten - Herren 30 2. Ergänzungen 3. Kontrolle 4. Druckbare Fassung

Abbrechen << Zurück Speichern

3. Kontrolle

Herren 30									
Rang	Spieler	VJ	Nat.	DR-Sen.	LK	MF	ID-Nummer	Geb.-Dat.	SG
1	Pickhardt, Olaf	N	-	-	LK23	Herren 30 (4er)	17451362	17.03.1974	205245
2		18	-	-	LK23		14		
3		19	-	-	LK23		00		
4		20	-	-	LK23		31		
5		21	-	-	LK23		.5		

Abbrechen << Zurück Speichern

Über den Button **<< Zurück** können Sie zurück auf die Seite gelangen, auf der eine Korrektur vorgenommen werden muss.

Über den Button **Speichern** schließen Sie die namentliche Mannschaftsmeldung ab!

Auf der nächsten Seite gelangen Sie zur druckbaren pdf-Fassung Ihrer abgegebenen Meldung und können zur Übersicht aller Mannschaften zurückkehren.